PARIGOT D'AVEYRON

Paroles:
Patrick MOLINIE

Musique:
Thierry BONNEFOUS

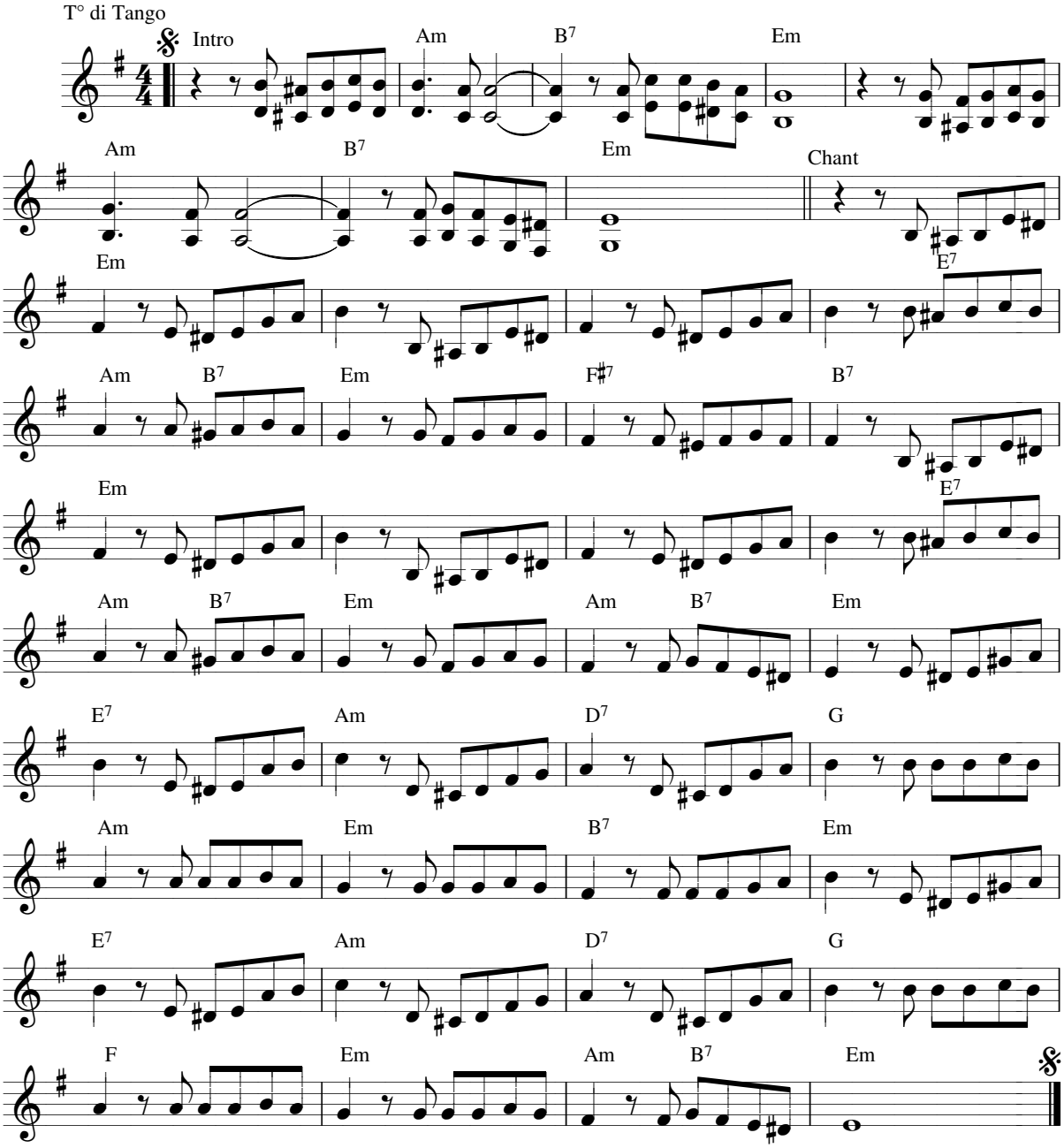

PARIGOT D'AVEYRON

Tu es parti un jour laissant loin ton pays
vers une capitale aux atours aguicheurs
Certes manque d'emploi tu es parti d'ici
vers d'autres horizons que tu croyais meilleurs
Je te plains mon ami car de ta capitale
que l'on nomme Paris pour plus de précisions
Tu vis dans la grisaille au parfum de scandale
loin de tout loin de nous loin de ton Aveyron

Tu es fier de ta vie derrière ton bistrot
mais tu as oublié un peu d'envie de vivre
Tes clients ton commerce et tous les apéros
t'emprisonnent à jamais et rien ne te délivre
De l'encasernement auquel tu as souscris
pourtant au fond de toi règne cette lueur
D'avoir un jour peut-être ta maison au pays
gagnée par le travail gagnée par la sueur

Tu reviendras alors les poches opulentes
te vanter de fortune acquise par le labeur
De billets de monnaies de pièces trébuchantes
croyant que cet argent aidera ton bonheur
Mais la chose est certaine il y a de l'usure
dans ce corps parisien riche de travailler
Et donc dans tes vieux jours tu paieras la facture
tout flétri et meurtri faudra te reposer

Il te viendra alors images nostalgiques
d'un pays Aveyron où il fait bon rêver
Où l'on n'a pas d'argent encore moins de briques
mais nous à la retraite on peut en profiter
Le bon air et le calme y sont pour quelque chose
proche de la nature on peut se balader
Pêche chasse cueillette ça te métamorphose
un homme dont la vie est riche de santé